Federazione Italiana Vela

Circolo Velico La Spezia

TROFEO M.O.V.M. MICHELE FIORILLO

Domenica 11 settembre 2022

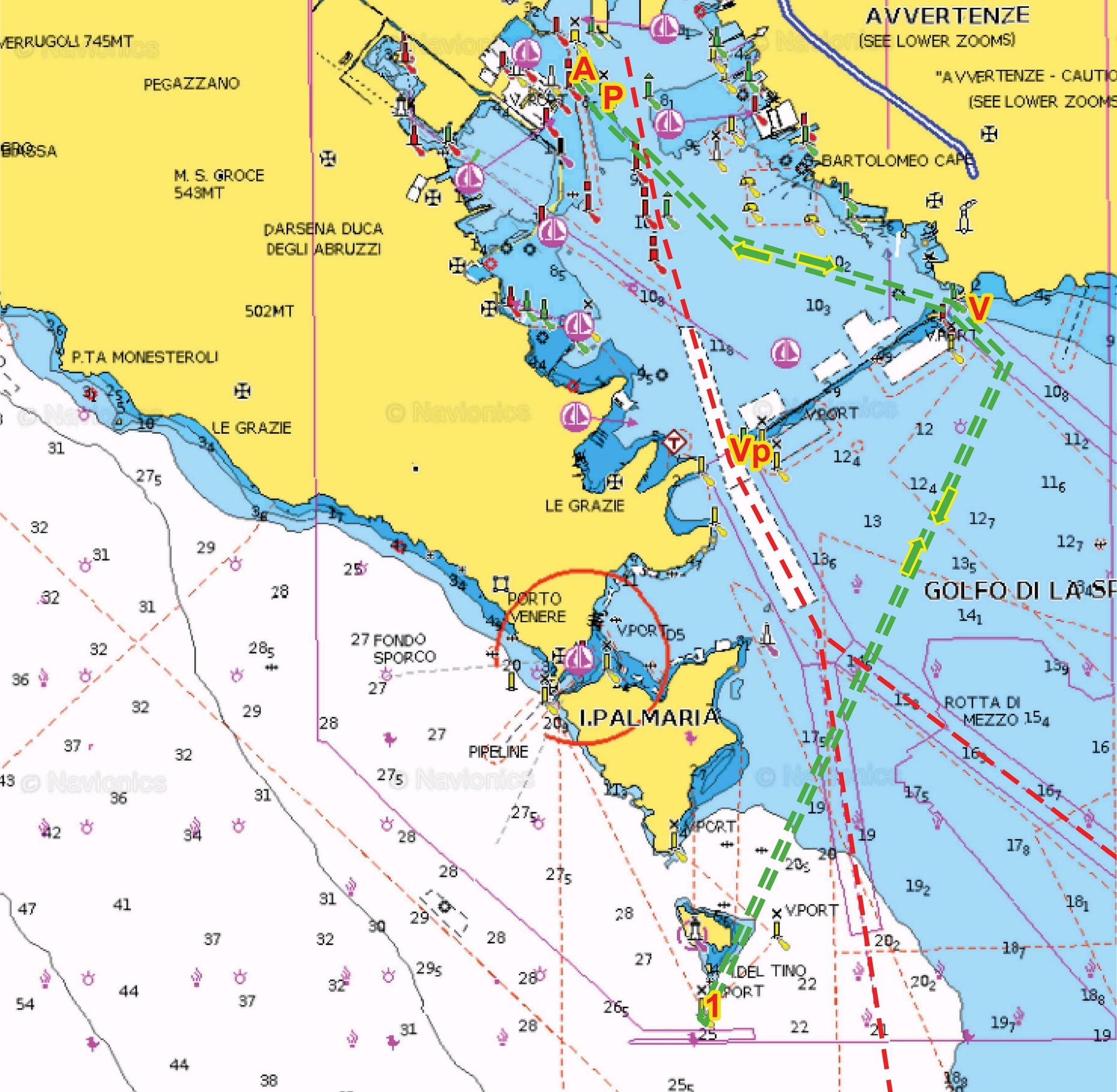

Trofeo M.O.V.M. Michele Fiorillo

Domenica 11 settembre 2022

Percorso n° 1

P Partenza in prossimità del Molo Italia

V Varco di Levante

1 Boa del Tino posizionata in 44°01'.197 N 009°51'.023 E da lasciare a dritta

V Varco di Levante

A Arrivo in prossimità del Molo Italia

Rotte ingresso uscita Porto della Spezia

La lunghezza del percorso sarà calcolata dopo posizionamento boe

Trofeo M.O.V.M. Michele Fiorillo

Domenica 11 settembre 2022

Percorso n° 2

P Partenza in prossimità del Molo Italia

V Varco di Levante

Vp Varco di Ponente

A Arrivo in prossimità del Molo Italia

Rotte ingresso uscita Porto della Spezia

La lunghezza del percorso sarà calcolata dopo posizionamento boe